

# 試題/試卷印領系統操作手冊【教師用】

步驟一：請進入校務行政系統，選取教師資訊系統 / **教師試題印刷&試卷領取申請系統**。

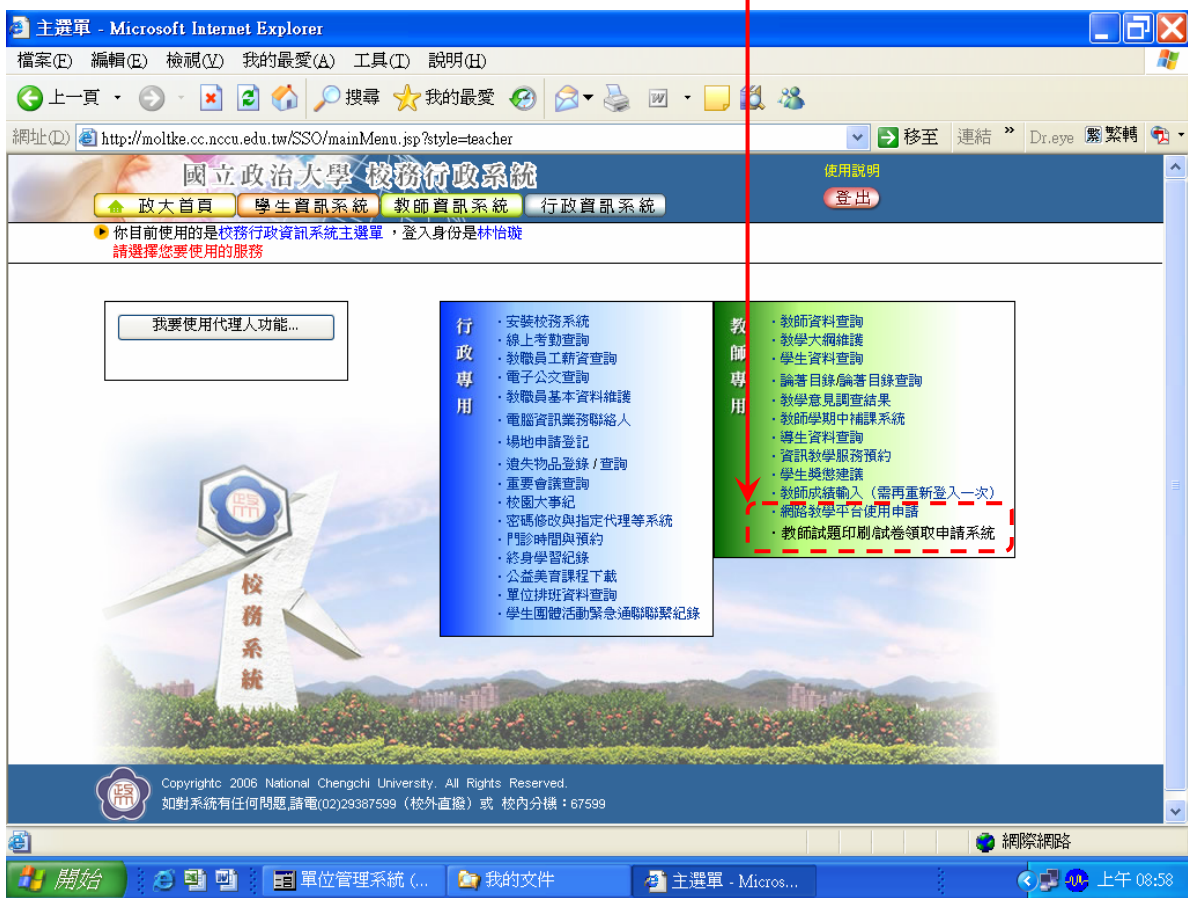

步驟二：進入系統後，請輸入教師代號及密碼後，請選取**登入系統**鍵。

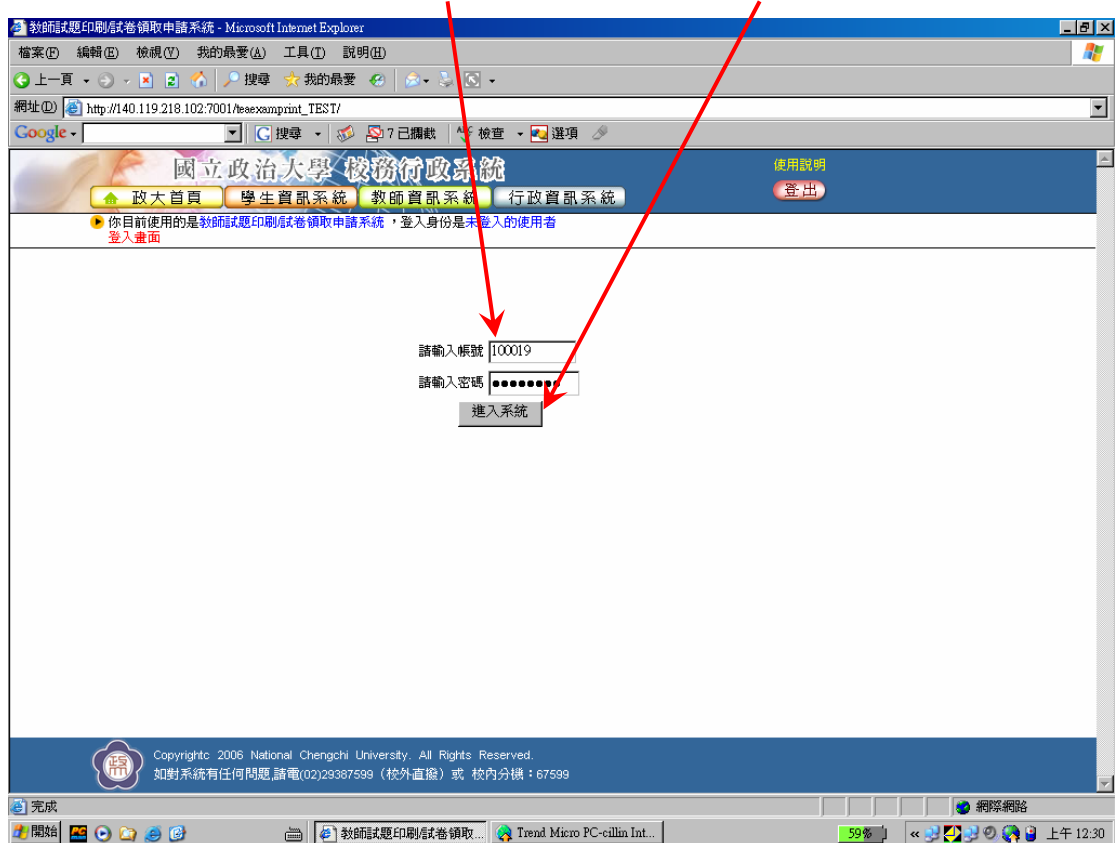

# 試題/試卷印領系統操作手冊【教師用】

步驟三：本系統共有四項功能，詳述如下—

1. **試題印刷申請**：要向本組申請印製平時、期中及期末試題，請選取此欄位（操作方式詳見步驟四～七）。
2. **試題印刷查詢**：查詢所有試題印刷申請記錄或進行修改、作廢申請單，請選取此欄位（操作方式詳見步驟八～九）。
3. **試卷領取申請**：要向本組領取各種答案卷，請選取此欄位（操作方式詳見步驟九～十）。
4. **試卷領取查詢**：查詢所有試卷領取紀錄或進行修改、作廢申請單，請選取此欄位（操作方式詳見步驟十一）。

國立政治大學 校務行政系統

政大首頁 學生資訊系統 教師資訊系統 行政資訊系統

你目前使用的是教師試題印刷/試卷領取申請系統，登入身份是詳備註，共有2人次使用本系統。

詳備註 您好，歡迎使用教師試題印刷/試卷領取申請系統

- 試題印刷 申請/查詢
- 試卷領取 申請/查詢

回行政資訊系統

步驟四：選取試題印刷申請後，會列出本學期申請教師所有開課科目，請找出要印製之科目，按下其**申請**鍵。

試題印刷申請 | 試題印刷查詢 | 試卷領取申請 | 試卷領取查詢 | 回教師試題印刷/試卷領取申請主選單

\* 試題印刷申請

詳備註 老師 95學年第1學期 開課資料

科目代號	科目名稱	開課系級	上課時間	試題印刷申請
010107021	日文寫作	01056日輔	—78	申請
013023001	生命科學總論	93400生科程	二D5	申請
090001001	醫學基礎概論	04300自然通	五78	申請
090003001	歌劇鑑賞	04100人文通	四78	申請
090005001	關懷照護一生	04300自然通	四78	申請
090011001	圖像台灣民間信仰	04100人文通	三78	申請
157901001	童話故事與幼兒教育	15721幼碩二	五567	申請
203051011	大二英文--英文作文	20321外二	五34	申請
203839001	武裝衝突法	20331外三	—78	申請
263867001	烏克蘭文明史研究	26311俄碩一	四56	申請
362001001	會計學	36211AM碩一	五34	申請
362008001	策略管理	36221AM碩二	四34	申請
362925001	企業法律	36221AM碩二	四56	申請

# 試題/試卷印領系統操作手冊【教師用】

## 步驟五：

請輸入試題印製的相關資料，包括印製頁數、印製份數（本系統會依選課人數加3份）、領取時間、印製方式、試卷種類等之後，請按暫存新檔鍵，若檢查

後確認無誤，請選取確認本單鍵，列印試題印刷憑單。

試題印刷申請 | 試題印刷查詢 | 試卷領取申請 | 試卷領取查詢 | 回教師試題印刷/試卷領取申請主選單

\* 試題印刷申請—申請資料填寫

科目類別	通識	開課單位	教務處通識教育中心	選課人數	120
科目名稱	090001001醫學基礎概論			授課教師	100019詳備註
印製頁數	<input type="text"/>				
印製份數	123				
領取時間	<input type="button" value="選擇日期"/> (領取時間僅限上班時間)				
印製方式	<input type="checkbox"/> A4單面 <input type="checkbox"/> A4雙面 <input type="checkbox"/> B4單面 <input type="checkbox"/> B4雙面 <input type="checkbox"/> A3單面 <input type="checkbox"/> A3雙面				
試卷種類	答案本(小考不能用) _____ 份 單面答案紙 _____ 份 雙面答案紙 _____ 份				
備註	<input type="button" value="特殊需求"/>				

備註1：要輸入領取時間，請按選擇時間鍵，就會出現日曆表，按下日期後，就會自動產生領取時間。

試題印刷申請 | 試題印刷查詢 | 試卷領取申請 | 試卷領取查詢 | 回教師試題印刷/試卷領取申請主選單

\* 試題印刷申請—申請資料填寫

科目類別	通識	開課單位	教務處通識教育中心	選課人數	0
科目名稱	090001001醫學基礎概論			授課教師	100019詳備註
印製頁數	<input type="text" value="4"/>				
印製份數	<input type="text" value="55"/>				
領取時間	<input type="button" value="選擇日期"/>				
印製方式	<input type="checkbox"/> A4單面 <input type="checkbox"/> A4雙面 <input type="checkbox"/> B4單面 <input type="checkbox"/> B4雙面 <input type="checkbox"/> A3單面 <input type="checkbox"/> A3雙面				
試卷種類	<input type="checkbox"/> A4單面 <input type="checkbox"/> A4雙面 <input type="checkbox"/> B4單面 <input type="checkbox"/> B4雙面 <input type="checkbox"/> A3單面 <input type="checkbox"/> A3雙面				
備註	<input type="text"/>				

# 試題/試卷印領系統操作手冊【教師用】

備註2：若有任何特殊需求或需要特別說明，請在備註欄註記，或可點選特殊需求欄位，選取所需要的項目（可複選），就會自動出現在備註。

試題印刷申請 | 試題印刷查詢 | 試卷領取申請 | 試卷領取查詢 | 回教師試題印刷/試卷領取申請主選單

**\* 試題印刷申請 - 申請資料填寫**

科目類別	通識	開課單位	教務處通識教育中心
科目名稱	090001001醫學基礎概論		
印製頁數	4		
印製份數	55		
領取時間	選擇日期	950905	
印製方式	<input type="checkbox"/> A4單面 <input type="checkbox"/> A4雙面 <input type="checkbox"/> B4單面 <input checked="" type="checkbox"/> B4雙面		
試卷種類	答案本(小考不能用)	60 份	
	單面答案紙	份	
	雙面答案紙	份	
備註	<input type="button" value="特殊需求"/> 2張A4縮小印製為1張B4。		

特殊需求 - Microsoft Internet Exp...

檔案(E) 編輯(E) 檢視(V) 我的最愛(A)

← 上一頁 → 移至 連結 Dr.eye 繁繁轉

網址(D) 移至 連結 Dr.eye 繁繁轉

**\* 請選擇特殊需求**

- 原稿為A4，但用B4紙張印製。
- 原稿為A4，但放大成B4印製。
- 2張A4縮小印製為1張B4。
- 2張A4合併為1張A3印製。

步驟六：若要列印申請單，請選擇**確認本單**鍵後，按**確定**鍵，若選擇**取消**鍵，就會回到原畫面。

**\* 試題印刷申請 - 申請資料填寫**

科目類別	通識	開課單位	教務處通識教育中心	選課人數	120
科目名稱	090001001醫學基礎概論			授課教師	100019詳備註

申請單號：95A0002

印製頁數	4				
印製份數	123				
領取時間	選擇日期	950914			
印製方式	<input type="checkbox"/> A4單面 <input checked="" type="checkbox"/> A4雙面				
試卷種類	答案本(小考不能用)	123 份			
	單面答案紙	0 份			
	雙面答案紙	0 份			
備註	<input type="button" value="特殊需求"/> 分成100份及23份二包。				

Microsoft Internet Explorer

本單一經確認後，不能修改，僅能作廢。要確認資料？

# 試題/試卷印領系統操作手冊【教師用】

步驟七：

1. 按下列印鍵後，就會產生三聯式的『試題印刷憑單』，請將本單及試題原稿送至課務組，課務組收件後，將會撕下 **C聯** 交由送件人。

國立政治大學 95學年第1學期 試題印刷憑單			
A聯--貼於試題袋上		 95A0002	
科目類別	通識	流水碼	95A0002
科目名稱	醫學基礎概論		
授課教師	100019 詳備註 老師	開課單位	教務處通識教育中心
印製頁數	4	印製份數	123
印製方式	A4雙面	試卷種類	答案本(123份)

國立政治大學 95學年第1學期 試題印刷憑條			
B聯--課務組留存用		 95A0002	
科目類別	通識	流水碼	95A0002
科目名稱	醫學基礎概論		
授課教師	100019 詳備註 老師	開課單位	教務處通識教育中心
印製頁數	4	印製份數	123
印製方式	A4雙面	申請時間	950912
試卷種類	答案本(123份)	領取時間	950914
備註	分成100份及23份二包。		

送印人簽章 \_\_\_\_\_ 印製人簽章 \_\_\_\_\_

領取人簽章 \_\_\_\_\_

國立政治大學 95學年第1學期 試題印刷憑條				
C聯--領取用		 95A0002		
試卷領取憑條	科目類別	通識	流水碼	95A0002
	科目名稱	醫學基礎概論		
	授課教師	100019 詳備註 老師		

\*領取試題時，務必攜帶此憑條。\*

2. 若要領取已印製完成之考卷，請攜帶 **C聯** 至課務組領取。

**注意**：試題印製憑單須列印後 **5日內** 送至課務組，否則該單會自動作廢。

# 試題/試卷印領系統操作手冊【教師用】

步驟八：選取 **試題印刷查詢** 鍵後，就會出現所有申請清單，若要修改或再列印，請按 **修改本單** 鍵，若要作廢，請按 **作廢本單** 鍵。

你目前使用的是 **教師試題印刷/試卷領取申請系統**，登入身份是 **詳備註**，共有 **19** 人次使用本系統。  
**已申請試題印刷資料列表**

[試題印刷申請](#) | [試題印刷查詢](#) | [試卷領取申請](#) | [試卷領取查詢](#) | [回教師試題印刷/試卷領取申請主選單](#)

\* 已申請試題印刷資料列表

處理	申請單號	科目代號	科目名稱	目前狀態	申請日期	備註
<a href="#">修改本單</a> <a href="#">作廢本單</a>	95A0005	090001001	醫學基礎概論	申請中	950901	2張A4縮小印製為1張B4。
<a href="#">修改本單</a> <a href="#">作廢本單</a>	95A0004	362001001	會計學	申請中	950831	原稿為A4，但用B4紙張印製。原稿為A4，但放大成B4印製。
<a href="#">修改本單</a> <a href="#">作廢本單</a>	95A0003	090001001	醫學基礎概論	申請中	950829	2張A4縮小印製為1張B4。
<a href="#">修改本單</a> <a href="#">作廢本單</a>	95A0002	090011001	圖像台灣民間信仰	申請中	950828	2張A4縮小印製為1張B4。
<a href="#">修改本單</a> <a href="#">作廢本單</a>	95A0001	013023001	生命科學總論	申請中	950824	原稿為A4，但用B4紙張印製。

步驟九：若選取 **試卷領取申請** 鍵，就會出現以下畫面，選擇要領取的答案卷種類，並輸入領取數量後，請按 **暫存新檔** 鍵，若確定要送出並列印紙本時，請選擇 **確認本單** 鍵。

[試題印刷申請](#) | [試題印刷查詢](#) | [試卷領取申請](#) | [試卷領取查詢](#) | [回教師試題印刷/試卷領取申請主選單](#)

\* 試卷領取申請 - 試卷數量填寫

答案本	<input type="text"/> 份
單面答案紙	<input type="text"/> 份
雙面答案紙	<input type="text"/> 份

係指綠底上有藍色直線之答案卷，為拉頁式，共有6頁。因成本考量，若為小考，請勿領取。

為白底上有黑色直線之答案紙，為B4尺寸，有雙面及單面可供選擇。

暫存新檔

確認本單

